Sölker Marmor
Individual

Preisliste 2024

SÖLKER MARMOR

Preisliste 2024

Bitte berücksichtigen!
Aktueller Energiekostenzuschlag 6%

SÖLKER MARMOR

BODENPLATTEN - WANDVERKLEIDUNGEN

Kanten gesägt und ungefast

in freien Längen, Standardbreite 20, 30,5, und 40 cm, Sonderbreiten auf Anfrage

		per m²		
1 cm	poliert, geledert oder samtkristall	classic	exclusiv	premium
		€ 169,-	€ 198,-	€ 248,-
	geschliffen	€ 158,-	€ 186,-	€ 232,-
	gesägt	€ 147,-	€ 173,-	€ 216,-
2 cm	poliert, geledert, samtkristall od.historic	classic	exclusiv	premium
		€ 195,-	€ 229,-	€ 286,-
	geschliffen	€ 184,-	€ 217,-	€ 271,-
	gesägt	€ 174,-	€ 204,-	€ 255,-
3 cm	poliert, geledert, samtkristall od.historic	classic	exclusiv	premium
		€ 232,-	€ 273,-	€ 341,-
	geschliffen	€ 222,-	€ 261,-	€ 326,-
	gesägt	€ 210,-	€ 248,-	€ 310,-

FORMAT- BODENPLATTEN - WANDVERKLEIDUNGEN

Kanten gesägt und ungefast

in Format, Standardgrößen 20 x 20, 30,5 x 30,5, und 40 x 40 cm, Sondergrößen auf Anfrage

		per m²		
1 cm	poliert, geledert oder samtkristall	classic	exclusiv	premium
		€ 179,-	€ 210,-	€ 263,-
	geschliffen	€ 169,-	€ 198,-	€ 248,-
	gesägt	€ 158,-	€ 186,-	€ 232,-
2 cm	poliert, geledert, samtkristall od.historic	classic	exclusiv	premium
		€ 205,-	€ 241,-	€ 302,-
	geschliffen	€ 195,-	€ 229,-	€ 286,-
	gesägt	€ 184,-	€ 217,-	€ 271,-
3 cm	poliert, geledert, samtkristall od.historic	classic	exclusiv	premium
		€ 222,-	€ 261,-	€ 326,-
	geschliffen	€ 211,-	€ 248,-	€ 310,-
	gesägt	€ 199,-	€ 234,-	€ 293,-

FLIESENPLATTEN

Oberkante leicht gefast

in Format, Stärke 1cm, Sondergrößen auf Anfrage

		per m²		
30,5 x 30x5	poliert, geledert oder samtkristall	classic	exclusiv	premium
		€ 184,-	€ 217,-	€ 271,-
	geschliffen	€ 174,-	€ 204,-	€ 255,-
	gesägt	€ 163,-	€ 192,-	€ 240,-
30,5 x 61	poliert, geledert oder samtkristall	classic	exclusiv	premium
		€ 189,-	€ 223,-	€ 278,-
	geschliffen	€ 179,-	€ 211,-	€ 263,-
	gesägt	€ 168,-	€ 198,-	€ 247,-

Empfohlene Verkaufspreise 2024, ab Werk, exkl. MwSt, beigestellte Pläne, Schablonen oder Maße werden vorausgesetzt. Mindermengen werden gesondert verrechnet, Preisänderungen und Druckfehler vorbehalten.

Preisliste 2024

Bitte berücksichtigen!
Aktueller Energiekostenzuschlag 6%

SÖLKER MARMOR

POLYGONALPLATTEN

vorwiegend gebrochene Kanten

Formatgröße ca. 10 - 50 cm, Oberfläche gesägt

1 cm	per m²	
	per m² lose ab 25 m² / auf Palette	€ 63,-
2 cm	per m²	
	per m² lose ab 15 m² / auf Palette	€ 74,-
3 cm	per m²	
	per m² lose ab 10 m² / auf Palette	€ 87,-

GROSSFORMAT POLYGONALPLATTEN

vorwiegend gebrochene Kanten

Formatgröße ca. 50 - 150 cm

		classic	exclusiv	premium
2 cm	geledert, samtkristall oder historic	€ 182,-	€ 215,-	€ 268,-
	geschliffen	€ 171,-	€ 201,-	€ 252,-
	gesägt	€ 160,-	€ 188,-	€ 235,-

		classic	exclusiv	premium
3 cm	geledert, samtkristall oder historic	€ 228,-	€ 268,-	€ 335,-
	geschliffen	€ 216,-	€ 255,-	€ 318,-
	gesägt	€ 205,-	€ 241,-	€ 302,-

RUSTIKA WAND UND BODENBELÄGE

Oberfläche getrommelt

Format, 9,6 x 9,6, 7 x 7 cm

1 cm	per m² im Netzsack	€ 155,-
	per m² lose ab 5 m² / in mini Big Bag ca. 140kg	€ 135,-
	per m² lose ab 25 m² / in Big Bag ca. 700kg	€ 128,-
2 cm	per m² im Netzsack	€ 169,-
	per m² lose ab 5 m² / in mini Big Bag (2 Stk) ca. 280kg	€ 148,-
	per m² lose ab 25 m² / in Big Bag (2 Stk) ca. 1.400kg	€ 141,-

Preisliste 2024

Bitte berücksichtigen!
Aktueller Energiekostenzuschlag 6%

SÖLKER MARMOR

POLYGONAL - RUSTIKA WAND UND BODENBELÄGE

Oberfläche getrommelt

polygonal, Formatgröße ca. 5 - 20 cm

1 cm	per m² im Netzsack	€ 46,-
	per m² lose ab 5 m² / in mini Big Bag ca. 140kg	€ 32,-
	per m² lose ab 25 m² / in Big Bag ca. 700kg	€ 25,-

2 cm	per m² im Netzsack	€ 65,-
	per m² lose ab 5 m² / in mini Big Bag (2 Stk) ca. 280kg	€ 45,-
	per m² lose ab 25 m² / in Big Bag (2 Stk) ca. 1.400kg	€ 39,-

BODENABSCHNITTPLATTEN

vorwiegend mit gesägter Kante,
Formatgröße 10 - 40 cm

1 cm	per m²	
	per m² lose ab 25 m² / auf Palette	€ 17,-

2 cm	per m²	
	per m² lose ab 15 m² / auf Palette	€ 26,-

3 cm	per m²	
	per m² lose ab 10 m² / auf Palette	€ 43,-

SOCKELLEISTEN

in freien Längen, 7 cm hoch

		classic	exclusiv	premium
1 cm	poliert, geledert oder samtkristall	€ 42,-	€ 50,-	€ 62,-
	geschliffen	€ 39,-	€ 46,-	€ 57,-
	gesägt	€ 35,-	€ 41,-	€ 52,-

SONDERFORMATE

römische Verbände, Systempolygonal oder Intarsien

Preis auf Anfrage

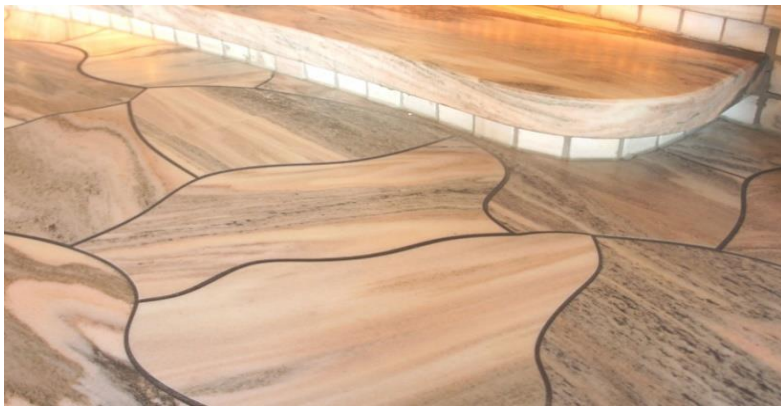

Preisliste 2024

Bitte berücksichtigen!
Aktueller Energiekostenzuschlag 6%

SÖLKER MARMOR

STUFENPLATTEN, TREPPEN

Vorderseite mit Standardkopf

Trittplatte 3 cm, bis 37 cm Tiefe, Setzstufe 2 cm, bis 18 cm Höhe, Sondergrößen auf Anfrage

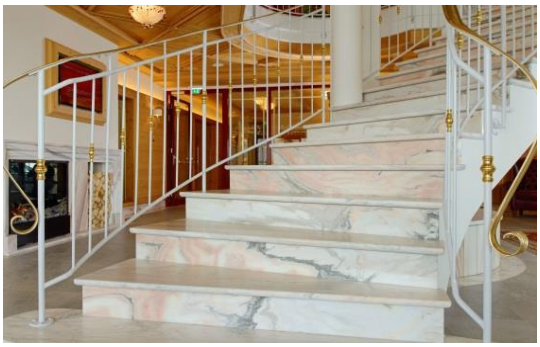

		per lfm		
		classic	**exclusiv**	**premium**
3 cm	poliert, geledert, samtkristall, historic	€ 263,-	€ 309,-	€ 387,-
	geschliffen	€ 252,-	€ 296,-	€ 370,-
	gesägt	€ 241,-	€ 284,-	€ 355,-

Wendeltreppenzuschlag 40%

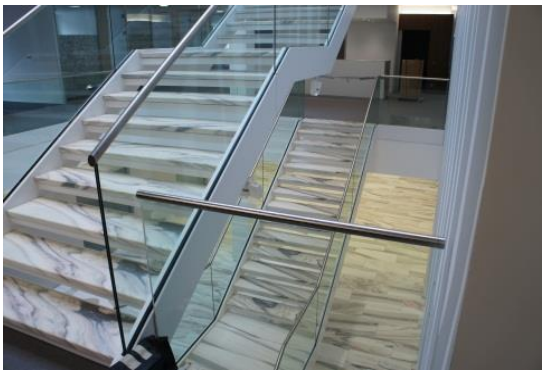

Trittplatte 3 cm, bis 37 cm Tiefe, Sondergrößen auf Anfrage

		per lfm		
		classic	**exclusiv**	**premium**
3 cm	poliert, geledert, samtkristall, historic	€ 181,-	€ 212,-	€ 265,-
	geschliffen	€ 175,-	€ 205,-	€ 257,-
	gesägt	€ 170,-	€ 200,-	€ 251,-

Wendeltreppenzuschlag 40%

FENSTERBÄNKE, ABDECKPLATTEN, PANEELE, POOLUMRANDUNGEN

Kleinformat max. 40 x 280 cm, Vorderseite mit Standardkopf, Sondergrößen auf Anfrage

		per m²		
		classic	**exclusiv**	**premium**
1 cm	poliert, geledert, samtkristall	€ 402,-	€ 473,-	€ 591,-
	geschliffen	€ 391,-	€ 460,-	€ 575,-
	gesägt	€ 380,-	€ 447,-	€ 559,-

		classic	**exclusiv**	**premium**
2 cm	poliert, geledert, samtkristall, historic	€ 446,-	€ 524,-	€ 655,-
	geschliffen	€ 434,-	€ 510,-	€ 638,-
	gesägt	€ 423,-	€ 497,-	€ 622,-

		classic	**exclusiv**	**premium**
3 cm	poliert, geledert, samtkristall, historic	€ 483,-	€ 568,-	€ 710,-
	geschliffen	€ 471,-	€ 555,-	€ 693,-
	gesägt	€ 460,-	€ 541,-	€ 677,-

Großformat max. 100 x 280 cm, Vorderseite mit Standardkopf, Sondergrößen auf Anfrage

		per m²		
		classic	**exclusiv**	**premium**
2 cm	poliert, geledert, samtkristall od.historic	€ 519,-	€ 611,-	€ 763,-
	geschliffen	€ 508,-	€ 597,-	€ 747,-
	gesägt	€ 496,-	€ 584,-	€ 730,-

		classic	**exclusiv**	**premium**
3 cm	poliert, geledert, samtkristall od.historic	€ 583,-	€ 686,-	€ 858,-
	geschliffen	€ 572,-	€ 673,-	€ 842,-
	gesägt	€ 561,-	€ 660,-	€ 825,-

Empfohlene Verkaufspreise 2024, ab Werk, exkl. MwSt, beigestellte Pläne, Schablonen oder Maße werden vorausgesetzt. Mindermengen werden gesondert verrechnet, Preisänderungen und Druckfehler vorbehalten.

Preisliste 2024

Bitte berücksichtigen!
Aktueller Energiekostenzuschlag 6%

SÖLKER MARMOR

WASCHTISCHE

aus einem massiven Stück gefräst, alternativ hinterleuchtet,
mit einer speziellen Oberflächenbeschichtung versehen

	URBAN 53 x 45 x 10 cm	URBAN rund DM 45 x 10 cm	URBAN oval 80 x 40 x 10 cm	URBAN quatratisch 40 x 40 x 10 cm
massiv	€ 1 780,-	€ 1 668,-	€ 2 169,-	€ 1 428,-
massiv, mittels LED hinterleuchtet	€ 3 170,-	€ 2 938,-	€ 3 680,-	€ 2 696,-

	URBAN rechteckig 70 x 40 x 10 cm	SONDERFORMEN
massiv	€ 1 984,-	**Preis auf Anfrage**
massiv mittels LED hinterleuchtet	€ 3 495,-	

WASCHTISCHE

mit keramischen Unterbaubecken, Plattenstärke 2 cm

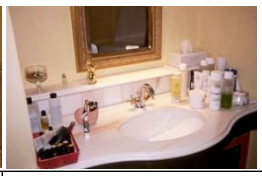

WIEN 100 x 60 x 15 cm	WIEN doppelt 150 x 60 x 15 cm	SONDERFORMEN
€ 2 053,-	€ 3 523,-	**Preis auf Anfrage**

DUSCHBODEN

aus einem Massivstück gefertigt, mit Gefälle und Abfluss, inkl. Abflussgarnitur auf Träger aufgezogen

		per Stk
Obefläche samtkristall oder geledert	80 x 80 cm	€ 1 314,-
	90 x 90 cm	€ 1 420,-
	120 x 90 cm	€ 1 619,-
	SONDERFORMEN	**Preis auf Anfrage**

"flammender - leuchtender" DUSCHBODEN

mittels LED hinterleuchtet, mit komplettem Montagesystem, inkl. umlaufende Abflaufrinne

		per Stk
Obefläche samtkristall oder geledert	100 x 125	€ 5 946,-
	SONDERFORMEN	**Preis auf Anfrage**

Empfohlene Verkaufspreise 2024, ab Werk, exkl. MwSt, beigestellte Pläne, Schablonen oder Maße werden vorausgesetzt. Mindermengen werden gesondert verrechnet, Preisänderungen und Druckfehler vorbehalten.

Preisliste 2024

Bitte berücksichtigen!
Aktueller Energiekostenzuschlag 6%

SÖLKER MARMOR

MARMORHEIZUNG, BAD- UND HANDTUCHWÄRMER

Infrarotwärme - die gesündeste Raumerwärmung - Wohlfühlwärme pur, inkl. unsichtbarer Halterung

250 Watt	Material Sölker Marmor poliert oder geledert	per Stk		
		classic	**exclusiv**	**premium**
	50 x 35 x 3 cm (HW)	€ 561,-	€ 645,-	€ 701,-

450 Watt	Material Sölker Marmor poliert oder geledert	per Stk		
	62 x 40 x 3 cm	€ 664,-	€ 764,-	€ 830,-
	90 x 35 x 3 cm (HW)	€ 664,-	€ 764,-	€ 830,-

600 Watt	Material Sölker Marmor poliert oder geledert	per Stk		
	75 x 40 x 3 cm	€ 756,-	€ 869,-	€ 945,-
	110 x 35 x 3 cm (HW)	€ 756,-	€ 869,-	€ 945,-

800 Watt	Material Sölker Marmor poliert oder geledert	per Stk		
	100 x 40 x 3 cm	€ 913,-	€ 1 049,-	€ 1 141,-
	146 x 35 x 3 cm (HW)	€ 913,-	€ 1 049,-	€ 1 141,-

1200 Watt	Material Sölker Marmor poliert oder geledert	per Stk		
	100 x 56 x 3 cm	€ 1 028,-	€ 1 182,-	€ 1 285,-

Handtuch-halter	(HW) Aufpreis für Chrom- oder Edelstahlbügel, höhenverstellbar	2 Stk
		€ 97,-

1000 Watt Heiz-Lichtstele	Material Sölker Marmor poliert oder geledert	per Stk
	107 x 18 x 18	€ 3 596,-

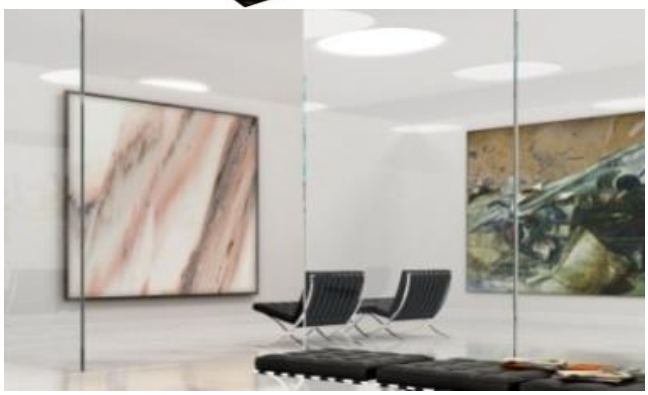

Sonderausführungen oder Wunschgrößen auf Anfrage

MARMORHEIZUNG "leicht und modular"

Infrarotwärme - die gesündeste Raumerwärmung - Wohlfühlwärme pur, inkl. unsichtbarer Halterung

1 x 600 Watt	Material Sölker Marmor poliert oder geledert	Modul 600 Watt		
		per Einheit		
		classic	**exclusiv**	**premium**
	56 x 56 x 2	€ 756,-	€ 869,-	€ 945,-

1 x 1000 Watt	Material Sölker Marmor poliert oder geledert	Modul 1000 Watt		
		per Einheit		
		classic	**exclusiv**	**premium**
	90 x 56 x 2	€ 961,-	€ 1 105,-	€ 1 202,-

Lichtelement	Material Sölker Marmor poliert oder geledert	Dekor LED Lichtpanel 80 Watt dimmbar		
		per Stück		
		classic	**exclusiv**	**premium**
	56 x 56 x 2	€ 1 122,-	€ 1 347,-	€ 1 459,-

Dekorplatte	Material Sölker Marmor poliert oder geledert	unbeheiztes Zusatzmodul		
		per Stück		
		classic	**exclusiv**	**premium**
	56 x 56 x 2	€ 338,-	€ 406,-	€ 439,-

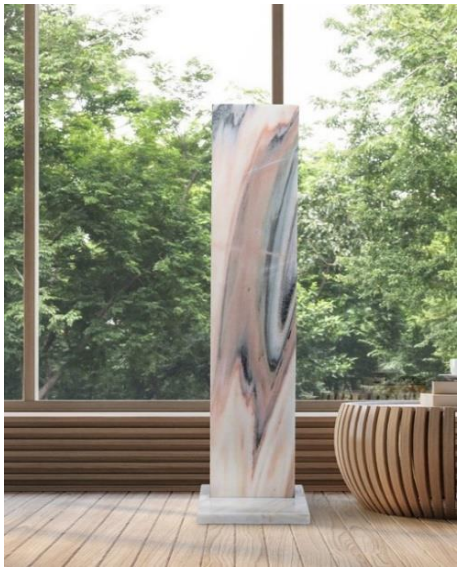

1 x 650 Watt	Material Sölker Marmor poliert oder geledert	Infratotstele 650 Watt		
		per Einheit		
		classic	**exclusiv**	**premium**
	127 x 25 x 2	€ 1 138,-	€ 1 309,-	€ 1 423,-

Preisliste 2024

Bitte berücksichtigen!
Aktueller Energiekostenzuschlag 6%

SÖLKER MARMOR

"black & white" MARMORHEIZUNG

Infrarotwärme - die gesündeste Raumerwärmung - Wohlfühlwärme pur, inkl. unsichtbarer Halterung

600 Watt	Material "black or white"	per Stk
	75 x 40 x 3 cm	€ 756,-
800 Watt	Material "black or white"	per Stk
	100 x 40 x 3 cm	€ 913,-
1200 Watt	Material "black or white"	per Stk
	100 x 56 x 3 cm	€ 1 028,-

Sonderausführungen oder Wunschgrößen auf Anfrage

THERMOSTATE, REGELGERÄTE

weitere Regler und Thermostate auf Anfrage

Raumthermostat "alre" mechanisch, 10A, 062	Steckeradapter "alre" passend zu 062	Funk- Steckerthermostat "Theben" elektronisch mit Wochenprogramm	Funk- Thermostat "DeltaDore" elektronisch mit Wochenprogramm, für rückseitige unsichtbare Montage	Funk- Steckerempfänger "DeltaDore" 10A
€ 45,-	€ 36,-	€ 127,-	€ 140,-	€ 65,-

Funk- Thermostat "DeltaDore" elektronisch mit Wochenprogramm	Funk- Thermostat "DeltaDore" elektronisch	Funkempfänger "DeltaDore" 16 A	UP -Funkempfänger "DeltaDore" 10 A	WLAN-Schnittstelle "DeltaDore" für Smartphone/Tablet für max. 10 Regler
€ 81,-	€ 73,-	€ 59,-	€ 63,-	€ 129,-

VORMONTAGE inkl. Regelgerät und Stecker

	passend	
Vormontage des Steckerthermostats inkl. aller Steckverbinder	zur Marmorheizung	€ 87,-
	zum 600 Watt Modul	€ 87,-
	zum 1200 Watt Modul	€ 105,-
	zum 1800 Watt Modul	€ 119,-

	passend	
Vormontage des Funkthermostat inkl. aller Steckverbinder	zur Marmorheizung	€ 149,-
	zum 600 Watt Modul	€ 149,-
	zum 1200 Watt Modul	€ 165,-
	zum 1800 Watt Modul	€ 180,-

	passend	
Vormontage des Lichtpanels inkl. dimmbarer Fernsteuerung	zum LED Lichtpanel	€ 39,-

	passend	
Vormontage eines Deckenabhängsystems mittels Seilhalterung	für 600 Watt Modul	€ 139,-

WELLNESS- UND GESUNDHEITSLIEGEN

Infrarotwärme - gesundheitsfördernde Tiefenwärme, Entspannung und Regeneration pur

Modell	**WÄRME UND WELLNESSLIEGE "DIJON"**			
Material	Sölker rose´ / Sölker grün			
Größe	175 x 54 x 110 cm	Gewicht	ca. 125 kg	
Leistung	Heizleistung 1.200 Watt / 230V			
Steuerung	einfach durch Thermostat			€ 9 765,-

Modell	**WÄRME UND WELLNESSLIEGE "PARIS"**			
Material	Sölker rose´ / Sölker grün			
Größe	198 x 68 x 57 cm	Gewicht	ca. 125 kg	
Leistung	Heizleistung 1.200 Watt / 230V			
Steuerung	einfach durch Thermostat			€ 7 884,-

Modell	**WÄRME UND WELLNESSLIEGE "AVIGNON"**			
Material	Sölker rose´ / Sölker grün			
Größe	190 x 68 x 63 cm	Gewicht	ca. 320 kg	
Leistung	Heizleistung 1.200 Watt / 230V			
Steuerung	prozessorgesteuert			€ 17 972,-

Modell	**HAMAM und MASSAGELIEGE "TOULOUSE"**			
Material	Sölker rose´ / Sölker grün			
Größe	220 x 80 x 73 cm	Gewicht	ca. 280 kg	
Leistung	Heizleistung 1.200 Watt / 230V			
Steuerung	einfach durch Thermostat			€ 9 599,-

Modell	**HAMAM und MASSAGELIEGE "LYON"**			
Material	Sölker rose´ / Sölker grün			
Größe	220 x 80 x 63 - 93 cm	Gewicht	ca. 280 kg	
Leistung	Heizleistung 1.200 Watt / 230V			
Steuerung	mehrzonig prozessorgesteuert			
	inkl. elektrohydraulischer Höhenverstellung			€ 18 552,-

WELLNESS- UND GESUNDHEITSLIEGEN Sondermodelle

Infrarotwärme - gesundheitsfördernde Tiefenwärme, Entspannung und Regeneration pur

Sondermodelle
Preis auf Anfrage

LICHTELEMENTE

Oberfläche poliert, 24 (12) Volt LED - Technik für innen (Anschluss 230V)

Sondergrößen auf Anfrage

Stele	8 x 8 x 40 cm	8 x 8 x 80 cm	8 x 8 x 120 cm
	€ 939,-	€ 1 196,-	€ 1 282,-

Panel	23 x 3 x 125 cm
	€ 1 610,-

Pyramide	20 x 20 x 60 cm	30 x 30 x 90 cm	40 x 40 x 120 cm
	€ 824,-	€ 934,-	€ 1 263,-

Würfel	35 x 35 x 48 cm	70 x 70 x 48 cm
	€ 1 282,-	€ 2 126,-

Sondermodelle
Preis auf Anfrage

MAUERSTEINE, RIEMCHEN, VERKLEIDUNGEN

Oberfläche gezwickt

Mauersteine, 3-seitig gezwickt oder gesägt, in verschiedenen Größen zur Verlegung von ca. 6-7 m²/to.	per to € 1 327,-
Riemchen, zur Verblendung, Sichtseite gezwickt, Rückseitig und Seitenkanten gesägt, H= 4/8/12 cm, Tiefe 2-4 cm, in freien Längen zur Verlegung von 10-12 m²/to	per to € 2 654,-

ALPINSTEINE, FINDLINGE, BROCKENSTEINE

gebrochen, in unterschiedlichen Größen, mit Standfuge

	per KG
Alpinstein - Stele schlanke Formgebung, bis 250 cm	€ 3,02
Alpinstein classic	€ 2,19
Alpinstein - Zwerge bis 80 cm	€ 2,57

Findlinge - Brunnensteine ohne Standfuge	€ 1,21

Brockensteine Sölker, Dolomit oder Schiefer 100 - 250 mm, in Gitterbox	€ 0,45
Brockensteine Sölker, Dolomit oder Schiefer 100 - 250 mm, Baggerverladen auf LKW	€ 0,26

Preisliste 2024

Bitte berücksichtigen!
Aktueller Energiekostenzuschlag 6%

SÖLKER MARMOR

"naturweiß" MARMOR - KÖRNUNGEN UND MEHLE

				24Sack/Pal	42Sack/Pal
Mehl	in mm	lose/to	Big Bag/to	50kg/Sack	25kg/Sack
	0 - 0,5	€ 132,-	€ 190,-	€ 12,37,-	€ 10,95,-
	0 - 1	€ 132,-	€ 190,-	€ 12,37,-	€ 10,95,-
Körnung	in mm		Big Bag/to	40kg/Sack	25kg/Sack
	0,5 - 1	€ 151,-	€ 209,-	€ 12,37,-	€ 10,95,-
	1 -1,5	€ 151,-	€ 209,-	€ 12,37,-	€ 10,95,-
	1 - 2	€ 151,-	€ 209,-	€ 12,37,-	€ 10,95,-
	1,5 - 2	€ 151,-	€ 209,-	€ 12,37,-	€ 10,95,-
	1 - 3	€ 132,-	€ 190,-	€ 12,37,-	€ 10,95,-
	2 - 3	€ 132,-	€ 190,-	€ 12,37,-	€ 10,95,-
	3 - 7	€ 132,-	€ 190,-	€ 12,37,-	€ 10,95,-
	7 - 12	€ 155,-	€ 213,-	€ 12,37,-	€ 10,95,-
	7 - 16	€ 155,-	€ 213,-	€ 12,37,-	€ 10,95,-
	12 - 16	€ 155,-	€ 213,-	€ 12,37,-	€ 10,95,-
	16 - 27	€ 155,-	€ 213,-		

Rundkies	in mm	lose/to	Big Bag/to	40kg/Sack	25kg/Sack
	12 - 16	€ 356,-	€ 414,-	€ 21,13,-	€ 16,15,-
	16 - 27	€ 356,-	€ 414,-		

"naturbunt" MARMOR - KÖRNUNGEN

		Körnung	Rundkies
Körnung	in mm	lose/to	lose/to
	7 - 16	€ 86,-	€ 287,-
	16 - 30	€ 83,-	€ 284,-
	30 - 50	€ 80,-	€ 281,-
	50 - 120	€ 80,-	€ 281,-

MARMOR - KINDERSPIELSAND

naturweiß, CE geprüft, äußerst formstabil, Hunde- und Katzenabweisend

natur	in mm	
	0 - 1 / angefeuchtet	
	lose/to	€ 132,-
	Big Bag/to	€ 190,-
	25kg/Sack	€ 10,95

Sölker Ciottoli

getrommelt

bunt	in mm	
	0 - 90 mm	
	lose/to	€ 398,-
	Big Bag/to	€ 445,-

Preisliste 2024

Bitte berücksichtigen!
Aktueller Energiekostenzuschlag 6%

SÖLKER MARMOR

UNMASSPLATTEN

		per m²		
		classic	exclusiv	premium
2 cm	poliert, geledert, samtkristall, historic	€ 384,-	€ 452,-	€ 565,-
	geschliffen	€ 362,-	€ 425,-	€ 532,-
	gesägt	€ 282,-	€ 332,-	€ 415,-

		classic	exclusiv	premium
3 cm	poliert, geledert, samtkristall, historic	€ 418,-	€ 492,-	€ 615,-
	geschliffen	€ 396,-	€ 465,-	€ 582,-
	gesägt	€ 316,-	€ 372,-	€ 465,-

TRANCHEN

		per m²		
		classic	exclusiv	premium
4 cm	poliert, geledert, samtkristall, historic	€ 509,-	€ 599,-	€ 748,-
	geschliffen	€ 486,-	€ 572,-	€ 715,-
	gesägt	€ 407,-	€ 479,-	€ 598,-

		classic	exclusiv	premium
6 cm	poliert, geledert, samtkristall, historic	€ 715,-	€ 841,-	€ 1 052,-
	geschliffen	€ 693,-	€ 815,-	€ 1 018,-
	gesägt	€ 613,-	€ 721,-	€ 902,-

		classic	exclusiv	premium
10 cm	poliert, geledert, samtkristall, historic	€ 1 030,-	€ 1 212,-	€ 1 515,-
	geschliffen	€ 1 008,-	€ 1 185,-	€ 1 482,-
	gesägt	€ 928,-	€ 1 092,-	€ 1 365,-

		classic	exclusiv	premium
15 cm	poliert, geledert, samtkristall, historic	€ 1 527,-	€ 1 796,-	€ 2 245,-
	geschliffen	€ 1 504,-	€ 1 769,-	€ 2 212,-
	gesägt	€ 1 425,-	€ 1 676,-	€ 2 095,-

		classic	exclusiv	premium
20 cm	poliert, geledert, samtkristall, historic	€ 1 970,-	€ 2 317,-	€ 2 897,-
	geschliffen	€ 1 947,-	€ 2 291,-	€ 2 864,-
	gesägt	€ 1 868,-	€ 2 197,-	€ 2 747,-

		classic	exclusiv	premium
25 cm	poliert, geledert, samtkristall, historic	€ 2 369,-	€ 2 787,-	€ 3 484,-
	geschliffen	€ 2 346,-	€ 2 760,-	€ 3 450,-
	gesägt	€ 2 267,-	€ 2 667,-	€ 3 334,-

		classic	exclusiv	premium
30 cm	poliert, geledert, samtkristall, historic	€ 2 880,-	€ 3 388,-	€ 4 235,-
	geschliffen	€ 2 857,-	€ 3 362,-	€ 4 202,-
	gesägt	€ 2 778,-	€ 3 268,-	€ 4 085,-

Preisliste 2024

Bitte berücksichtigen!
Aktueller Energiekostenzuschlag 6%

SÖLKER MARMOR

ALPINSTEINE, SPALTFELSEN, GRABDENKMÄLER

	per KG
Alpinstein - Stele schlanke Formgebung, bis 250 cm	€ 2,97
Alpinstein classic	€ 2,19

		per m²		
bis 25 cm	**Rohspaltfelsen** in unterschiedlichen Größen	**classic**	**exclusiv**	**premium**
	gespalten	€ 1 343,-	€ 1 579,-	€ 1 974,-

bis 25 cm	**Fertigspaltfelsen** in unterschiedlichen Größen	**classic**	**exclusiv**	**premium**
	gespalten	€ 2 008,-	€ 2 363,-	€ 2 953,-

bis 25 cm	**Stelen gespalten** in unterschiedlichen Größen unter 50cm	**classic**	**exclusiv**	**premium**
	gespalten	€ 2 896,-	€ 3 408,-	€ 4 260,-

10 cm	**Grabsteine** in unterschiedlichen Größen	**classic**	**exclusiv**	**premium**
	geschliffen	€ 1 949,-	€ 2 293,-	€ 2 867,-

15 cm	**Grabsteine** in unterschiedlichen Größen	**classic**	**exclusiv**	**premium**
	geschliffen	€ 2 592,-	€ 3 049,-	€ 3 812,-

EINFASSUNGEN

		per lfm		
10 x 20 cm	3 - seitig gesägt, **Oberseite eigeschnitten und zugesprengt**	**classic**	**exclusiv**	**premium**
		€ 280,-	€ 329,-	€ 412,-
	4 - seitig gesägt	€ 264,-	€ 311,-	€ 388,-
15 x 20 cm	3 - seitig gesägt, **Oberseite eigeschnitten und zugesprengt**	**classic**	**exclusiv**	**premium**
		€ 414,-	€ 487,-	€ 608,-
	4 - seitig gesägt	€ 364,-	€ 428,-	€ 535,-
20 x 20 cm	3 - seitig gesägt, **Oberseite eigeschnitten und zugesprengt**	**classic**	**exclusiv**	**premium**
		€ 474,-	€ 557,-	€ 697,-
	4 - seitig gesägt	€ 410,-	€ 483,-	€ 603,-
25 x 30 cm	3 - seitig gesägt, **Oberseite eigeschnitten und zugesprengt**	**classic**	**exclusiv**	**premium**
		€ 759,-	€ 893,-	€ 1 117,-
	4 - seitig gesägt	€ 712,-	€ 837,-	€ 1 047,-
	Aufpreis			
	weitere Seite einschneiden und zusprengen	€ 149,-		
	schleifen pro Seite	€ 57,-		
	polieren oder ledern pro Seite	€ 72,-		

Empfohlene Verkaufspreise 2024, ab Werk, exkl. MwSt, beigestellte Pläne, Schablonen oder Maße werden vorausgesetzt. Mindermengen werden gesondert verrechnet, Preisänderungen und Druckfehler vorbehalten.

VERPACKUNG UND VERSAND

Holz Sicherheitsverpackung klein	€ 56,-
Holz Sicherheitsverpackung groß	€ 105,-
Europalette bei Kauf	€ 25,-
Einweg Big Bag	€ 25,-
Zustellung	**Preis per Anfrage**

REINIGUNGS- UND PFLEGEMITTEL

Grundreiniger: Geruchsmilder Reiniger (pH-neutral) auf Basis hochwertiger Tenside, zum Entfernen von Bauschmutz, Pflegemittelrückständen, Farben u. Lehm. Löst ausgezeichnet Öle, Fette und Wachse sowie über Jahre aufgebaute Schmutzschichten. Ideal für die regelmäßige Grundreinigung im Haus und im Garten.	€ 23,-
Fleckschutz MARMOR: Ist eine wassergelöste Imprägnierung im pH-neutralen Bereich und somit hervorragend auch für polierte Oberflächen geeignet. Er dringt hervorragend in das dichte Kapillargefüge von Steinen ein und schützt diese vor Verschmutzungen durch Wasser, Fett, Öl, etc.. Geeignet auch für stark belastete Bereiche wie Küche, Essräume, Tische und Tresen für innen und außen.	€ 62,-
Drei Boden: Reinigt, imprägniert und pflegt in einem Arbeitsgang. Das Produkt ist frei von Wachsen und Silikonen und baut keine Schichten auf. Entfernt alle Arten von Haushaltsverschmutzungen. Fette, Öle, Butter, Milch, Kaffee, etc. Schützt die Oberflächen vor dem Eindringen von wässrigen, öligen und fettigen Verschmutzungen. Die natürliche Farbe des Steines wird durch die laufende Anwendung erhalten.	€ 56,-
Seidenseife: Wischpflege aus natürlichen Extrakten. Hervorragende Schmutzlösekraft bei haushaltsüblichen Rückständen mit hohem Schmutzrückhaltevermögen. Trocknet zügig und streifenfrei auf. Gibt notwendige Pflegekomponenten an den Stein ab und erhält die Farbe, den Glanz und die Schönheit des Steines.	€ 19,-
Flexfug ZM: Sehr kräftiger Reiniger (säurehaltig) für raue Steinoberflächen. Entfernt starke Verschmutzungen durch Zementreste, Bewitterung und Umweltniederschlag. Alte, verwitterte Oberflächen bekommen wieder ihr ursprüngliches Aussehen und ihre Farbe zurück. Bevorzugte Anwendung im Außenbereich.	€ 21,-
R9 Marmor: Raut polierte Oberflächen von Marmor auf. Die Politur verschwindet, jedoch bleiben Farbe und Struktur erhalten. Durch die Behandlung wird die Rutschsicherheit im nassen Zustand deutlich erhöht und es können Rutschsicherheitsklassen gemäß BGR 181 erreicht werden. Die Wirkung ist dauerhaft, da die Oberflächenstruktur des Steines nachhaltig verändert und keine künstliche Beschichtung aufgebracht wird.	€ 88,-
Grabsteinreiniger: Alkalischer Reiniger mit aktivem Chlor. Reinigt und entfernt wirksam organische Verschmutzungen wie Algen, Moos, Schimmel, Pilze. Entfernt Verfärbungen durch Blüten, Blätter, Beeren, Obst, Kaffee, Rotwein, Nikotin, Kartonagen, Holz und Gerbsäureflecken, etc.. Der Grabsteinreiniger wird in Sprühflaschen geliefert.	€ 23,-

Sölker Marmor
Bergbau GmbH
Reith 279
A - 8961 Sölk
Tel. +43 (0) 3685 - 22216
Fax: DW 319
office@soelker.at
www.soelker.at

ALLGEMEINE GESCHÄFTS-, LIEFER- UND ZAHLUNGSBEDINGUNGEN

SÖLKER MARMOR Bergbau GmbH.

1. Sämtliche Preise verstehen sich ausdrücklich "ab Werk Sölk" (EXW) gemäß Incoterms, Stand 1976. Die Kosten der Verpackung werden vom Verkäufer gesondert in Rechnung gestellt und werden dem Käufer, nach einwandfreier Rückgabe im Werk Sölk rückvergütet. Der Kaufvertrag gilt als geschlossen, sobald der Kunde den Auftrag mit seiner Unterschrift bestätigt und zurückgesendet hat.

2. Der Käufer verpflichtet sich, in seiner Bestellung Art, Maße und Umfang sowie den gewünschten Liefertermin unmissverständlich zu präzisieren. Wenn als Lieferbedingung "ab Werk" vereinbart ist, gilt der Liefertermin als erfüllt, wenn der Verkäufer die bestellte Ware in seinem Werk spätestens am letzten Tag der vereinbarten Lieferzeit dem Käufer bzw. dem von diesem beauftragten Spediteur oder Frachtführer zur Verfügung stellt.

3. Höhere Gewalt, wie z. B. Krieg, Streik, Feuer, Betriebsstillegung, Betriebsstörungen, Transportschwierigkeiten, Probleme bei den Abbau- und/oder Verarbeitungsvorgängen und sonstigen unvorhersehbaren Ereignissen berechtigen den Verkäufer, die Lieferfrist um die Dauer der Behinderung entsprechend zu verlängern.

4. Der Verkäufer wird sich bemühen, die zugesagten Liefertermine pünktlich zu erfüllen. Aus einer etwaigen, verspäteten Lieferung kann der Käufer jedoch nicht das Recht zum Rücktritt vom Vertrag in Anspruch nehmen bzw. werden vom Verkäufer keine Verzugsstrafen oder sonstige Ansprüche wegen verspäteter Lieferung anerkannt.

5. Aufgrund Lieferbedingung "ab Werk" hat der Käufer für den Versand bzw. den Transport der Ware selbst zu sorgen bzw. dem Verkäufer entsprechende Anweisungen zu geben. Gefahrenübergang erfolgt mit Übergabe der Sendung beim Verkäufer. Da die Sölker Marmor Bergbau GmbH nicht selber als Frachtführer auftritt, erfolgt der Versand der Liefergegenstände in allen Fällen auf Gefahr des Bestellers, auch wenn frachtfreie Lieferung und beliebige Versandart vereinbart sind. Wenn nichts anderes vereinbart ist, gehen Verladung und Versand der Liefergegenstände auf Rechnung des Bestellers. Im Falle von Beschädigungen während des Transportes obliegt die Reklamation gegenüber dem Beförderer dem Besteller, dem empfohlen wird, die sofortige amtliche Tatbestandsaufnahme zu veranlassen.

6. Es gelten die gesetzlichen Gewährleistungsfristen. Ausdrücklich festgestellt wird, dass es sich bei den Waren des Verkäufers um Natursteinprodukte handelt und diese daher hinsichtlich Farbe, Zeichnung, Stärke , Größe und Bearbeitung nie ganz einheitlich geliefert werden können. Abweichungen in dieser Hinsicht werden vom Käufer ausdrücklich in Kauf genommen, und zwar auch dann, wenn die Lieferung nach vorgelegten Durchschnittsmustern zu erfolgen hat. Etwaige Änderungen der bekannt gegebenen Maße und Größen müssen innerhalb von 3 Tagen ab Bestellung schriftlich erfolgen. Eine daraus resultierende Lieferverzögerung ist nicht vom Verkäufer zu vertreten.

8. Die Rechnungen sind jedoch ungeachtet etwaiger Beanstandungen innerhalb 21 Tage ab Lieferung ohne Abzug zur Zahlung fällig. Bei Zahlungen innerhalb von 8 Tagen ab Rechnungsdatum wird Skonto in der Höhe von 2% gewährt. Bei Überschreiten des Zahlungszieles ist der Verkäufer berechtigt, bankmäßige Verzugszinsen zu berechnen. Bei Zahlung mittels LC hat der Käufer sämtliche damit zusammenhängende Spesen und sonstige Aufwendungen zu bezahlen. Für Neu- und Privatkunden: Der Rechnungsbetrag ist im Voraus zu überweisen (Vorauskassa) oder spätestens bei Übernahme der Warenlieferung in bar, abzüglich 2% Skonto, fällig.

9. Der Käufer anerkennt ausdrücklich, dass der erweiterte Eigentumsvorbehalt für alle Lieferungen des Verkäufers als vereinbart gilt. Der Verkäufer behält sich bis zur vollständigen Bezahlung des Kaufpreises samt etwaiger Zinsen und Spesen das Eigentum an der gelieferten Ware vor. Dieser Eigentumsvorbehalt bleibt bei Teilzahlungen bis zu dessen vollständigen Bezahlung bestehen. Solange das Eigentumsrecht des Verkäufers nicht erloschen ist, erfolgt jede Weiterveräußerung und/oder Be- und Verarbeitung durch den Käufer als Beauftragter des Verkäufers für diesen, ohne dass der Käufer daraus eine Forderung gegen den Verkäufer erlangt. Veräußert der Käufer die Ware des Verkäufers oder baut er sie in ein Grundstück oder Gebäude ein, so tritt er dem Verkäufer schon heute im Voraus sämtliche, ihm aus der Veräußerung oder dem Einbau entstehenden Kaufpreis- oder sonstigen Forderungen gegen den Dritten mit allen Rechten ab. Von einer Weiterveräußerung und/oder Be- und Verarbeitung von unter Eigentumsvorbehalt stehenden Waren ist der Verkäufer unverzüglich zu informieren. Der Käufer ist verpflichtet, über Verlangen des Verkäufers den Dritten von der Abtretung seiner Forderung an den Verkäufer zu unterrichten und diesbezüglich dem Verkäufer gegenüber den Nachweis zu erbringen. Weiters ist der Käufer verpflichtet, dem Verkäufer unverzüglich Zugriffe dritter Personen auf die unter Eigentumsvorbehalt stehenden Waren bzw. auf die dem Verkäufer abgetretenen Forderungen anzuzeigen. Er verpflichtet sich weiter dem Verkäufer auf Verlangen die Namen und die Adressen der Schuldner der abgetretenen Forderung mitzuteilen und den Schuldnern die Abtretung seiner Forderungen anzuzeigen und - falls erforderlich - dem Verkäufer eine Urkunde über die Abtretung auszustellen.

10. Vor Zahlung fälliger Rechnungsbeträge ist der Verkäufer nicht verpflichtet, weitere Lieferungen an den Käufer auszuführen. Befindet sich der Käufer mit einer Zahlung in Verzug, so ist der Verkäufer berechtigt, vor Auslieferung von weiteren Bestellungen Bezahlung vor Lieferung der Ware zu erlangen.

11. Sollten mittels Schriftverkehr oder mündlichen Absprachen von diesen allgemeinen Geschäfts-, Liefer- und Zahlungsbedingungen abweichende Regelungen getroffen werden, so haben diese nur dann und insoweit Gültigkeit, als sie vom Verkäufer ausdrücklich schriftlich bestätigt werden.

12. Als Erfüllungsort für Lieferung und Zahlung gilt A-8961 Sölk. Für alle Streitigkeiten aus diesen Geschäftsfällen wird zwischen Verkäufer und Käufer ungeachtet der Höhe des Streitwertes die ausschließliche sachliche und örtliche Zuständigkeit des Bezirksgerichts in A-8970 Schladming als Wahlgerichtsstand gemäß § 106 JN vereinbart, wobei österreichisches Recht zur Anwendung zu gelangen hat.

13. Durch die Neufassung der vorliegenden Allgemeinen Geschäfts-, Liefer- und Zahlungsbedingungen werden alle bisherigen Verkaufs- und Lieferbedingungen des Verkäufers ersetzt.

Sölker Marmor Bergbau Gesellschaft mbH. A-8961 Sölk - Stand 2021

Sölker Marmor
Bergbau GmbH
Reith 279
A - 8961 Sölk
Tel. +43 (0) 3685 - 22216
Fax: DW 319
office@soelker.at
www.soelker.at